Point d’Etape Tour Perret

CHAPITRE 1

- AG de l’Union de Quartier Exposition-Bajatière

Calendrier prévisionnel – en cours d’ajustage

Septembre – Novembre 2023 :

Préparation de chantier et installation de la base de vie.

Démontage des cabines d’ascenseur

Décembre 2023 – Février 2024

Reprise des fondations

Mars 2024 – Septembre 2024 : Restauration des bétons jusqu’à la terrasse de 53m

Reprise des piliers principaux de la tour : béton projeté, estampage.
Réparation des claustras
Installation PCCI

2° semestre 2024

Réparation des bétons sommet de la tour

2025

- **Pose ascenseur**
- **Serrurerie**
- **Etanchéité**
- **Menuiserie**
- **Electricité**

Accès au chantier tour Perret dans le PPM

Démarrage des travaux : 23 octobre 2023

Accès au site via la Vasque Olympique.

Cheminement matérialisé par Grumes et rochers signalés.

Cheminement perméable aux piétons et cycles mais déconseillé.

Présence d'un homme trafic pour accompagner les camions.

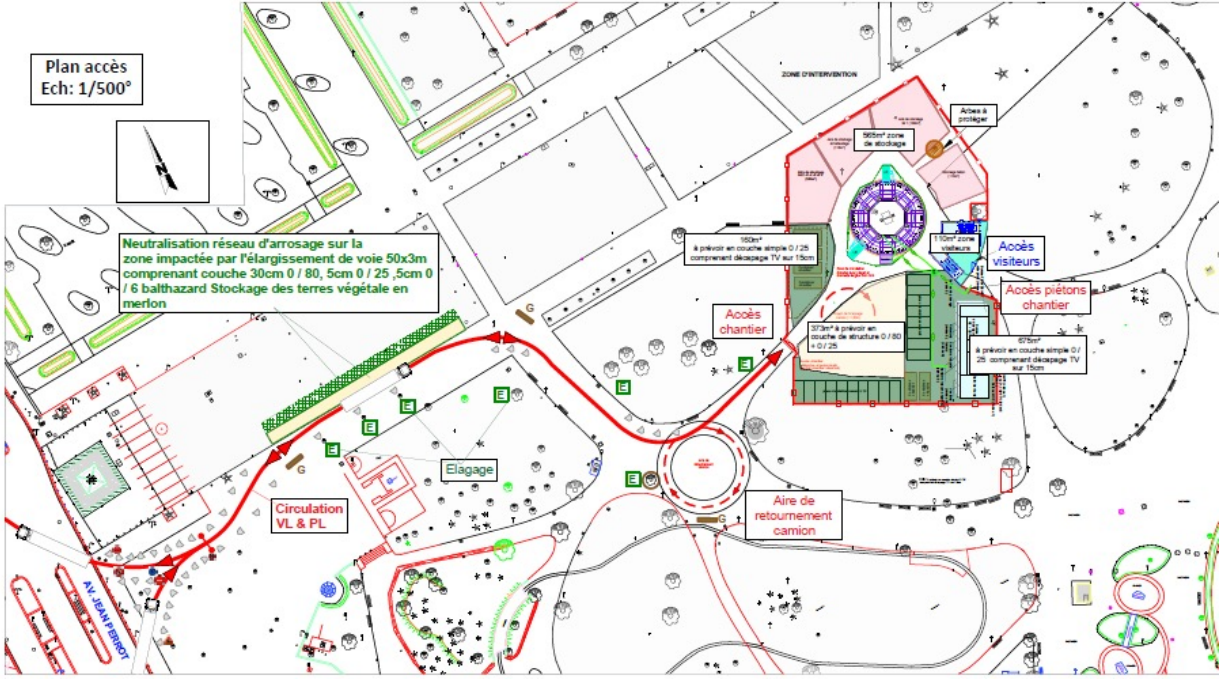

Une emprise de chantier conséquente

230 mètres linéaires

Emprise 3 fois plus grande que l’actuelle.

Installation de la base de vie en 2 temps : Pour les fondations puis pour les autres entreprises (février 2024).

Alimentation eau et électricité 120 kva = chantier tout électrique sauf pour les fondations.

Prise en compte des arbres (houppiers et systèmes racinaires).

Nouvelle palissade.

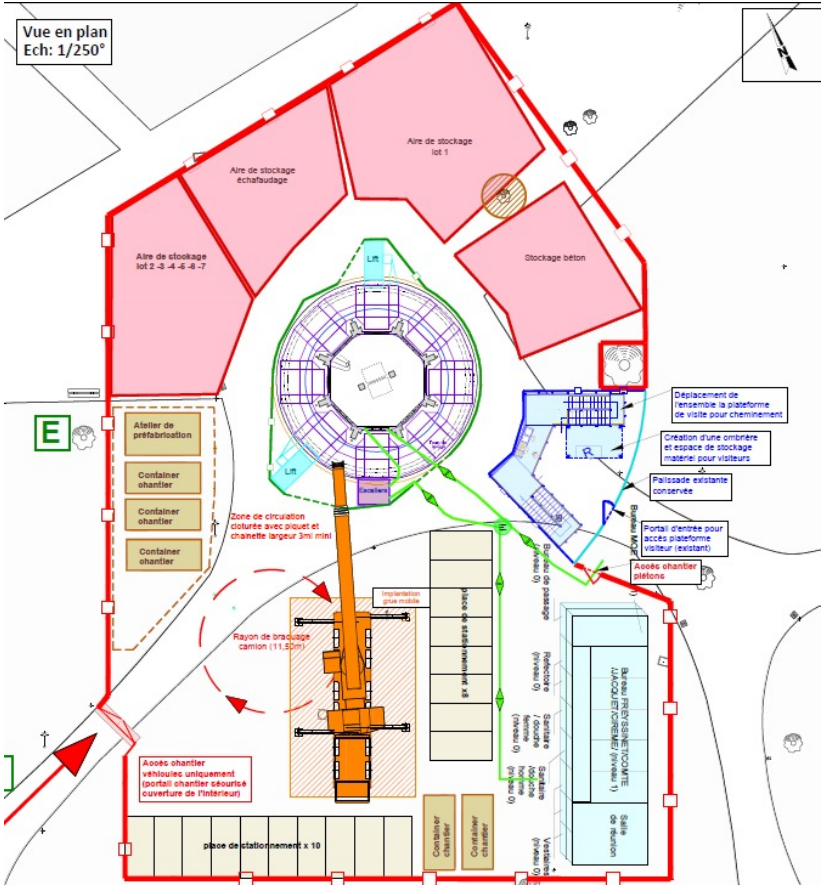

Nouvelle palissade – 300 mètres linéraires

Concept :

4 couleurs de la charte + une skyline.

Panneaux d'information + Pictos de la charte + Trouées pour voir.

Une zone d'affichage libre.

Réponses au vandalisme :

- **Peinture facile à recouvrir.**
- **Pictos et panneaux de grande taille toujours visibles.**
- **Espace libre.**

Pose : A partir du 6/11/2023

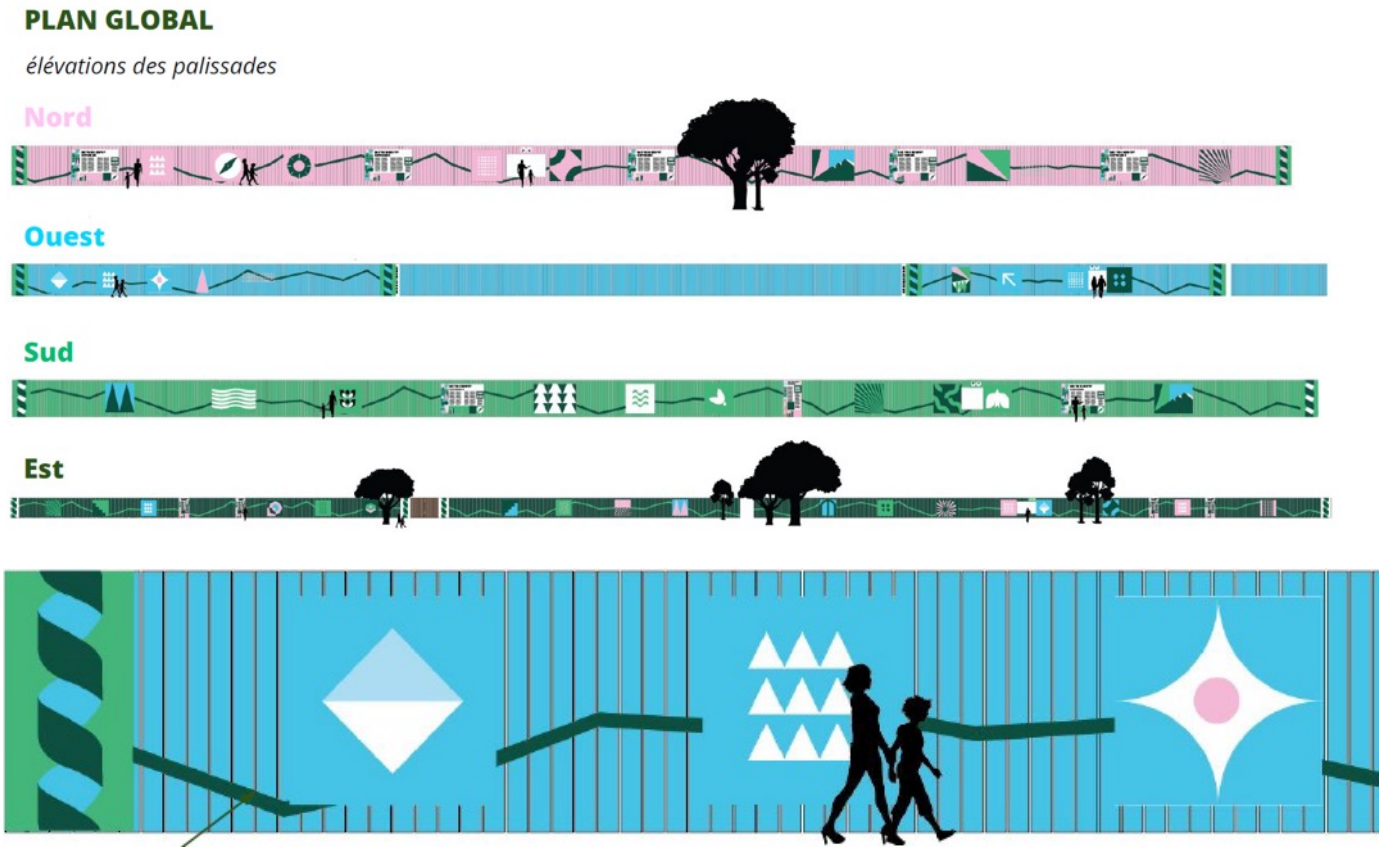

17 Panneaux d’information sur la palissade

PROJECTION PANNEAU #1

maquette

305cm x 205cm

Au pied de la Tour Perret

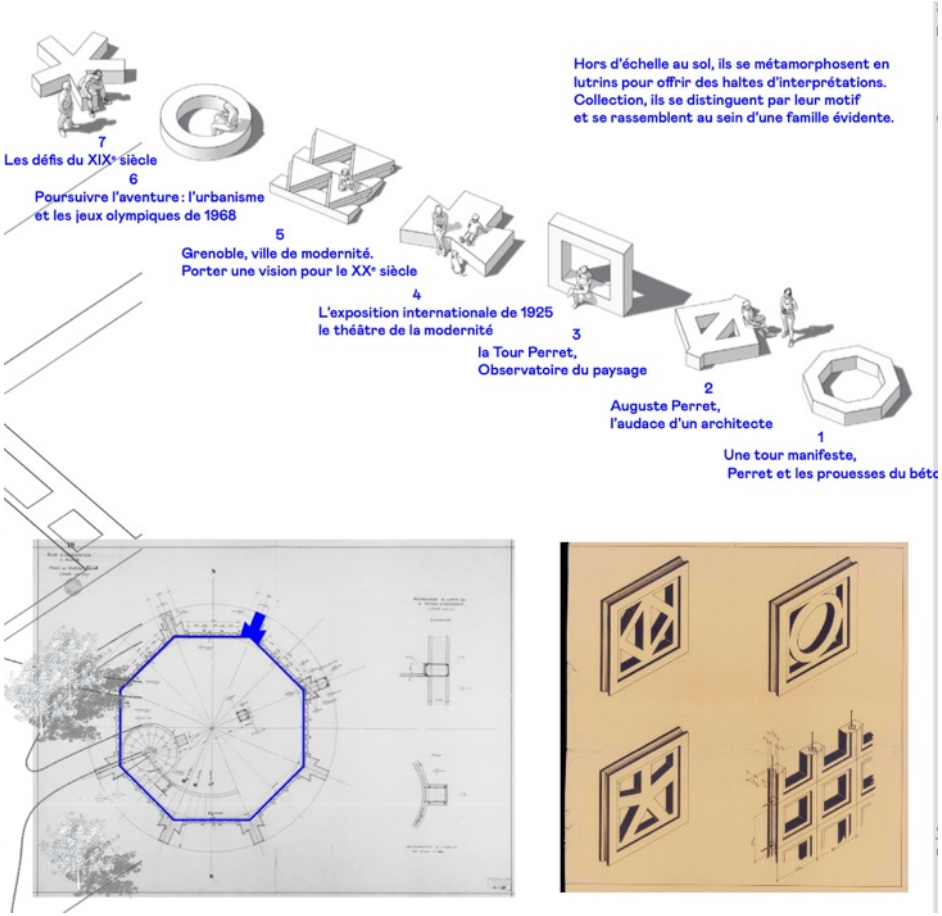

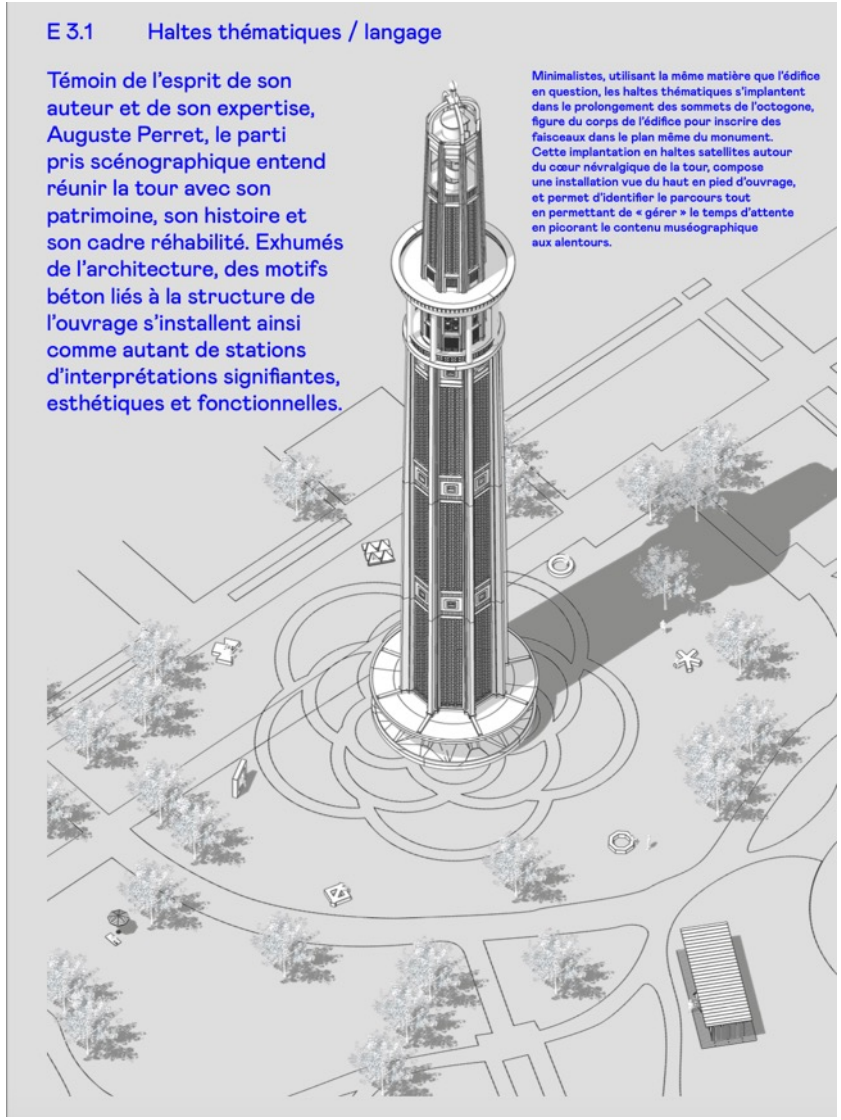

La zone sud-ouest du Parc

1925

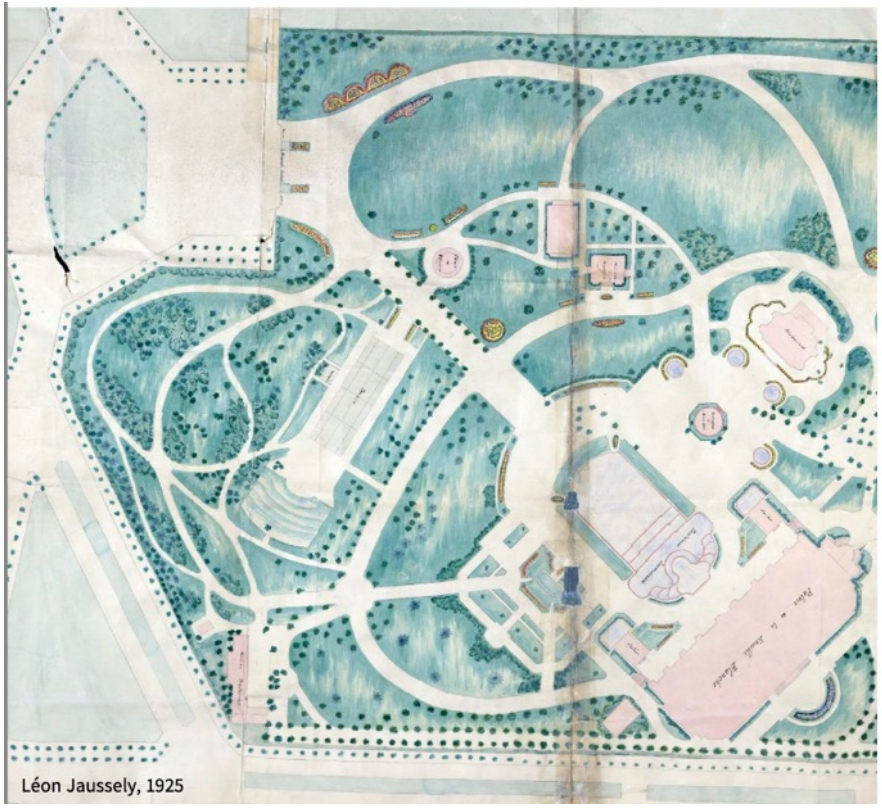

2023

… et en 2025

Plantations et cheminements au pied de la Tour Perret
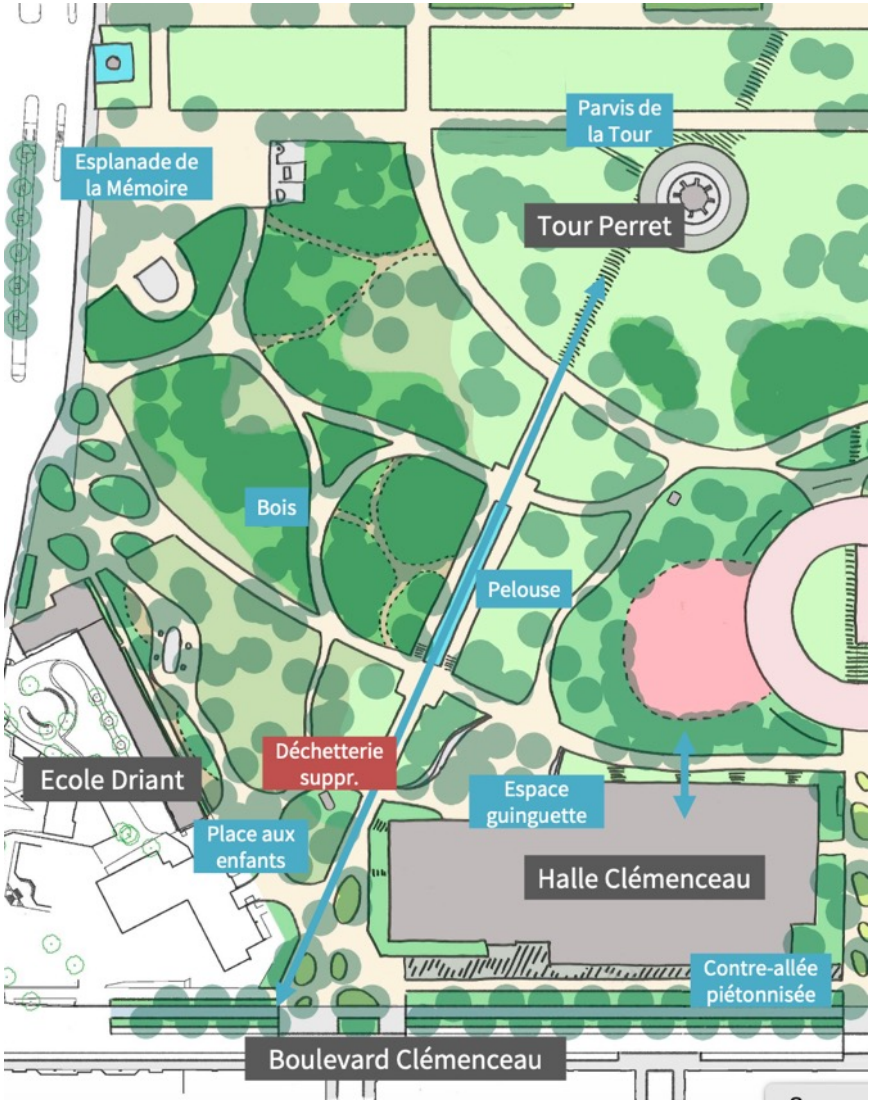
2025